ZAYED
SUSTAINABILITY
PRIZE

جائزة
زايد
للاستدامة

BEYOND مابعد

مبادرة من جائزة زايد للاستدامة

نبذة عن حملة "ما بعد 2020"

معاً من أجل مستقبل مستدام

تعتبر مبادرة ما بعد 2020 مواصلة للمبادرة الإنسانية 20 في2020 التي أطلقتها دولة الإمارات في ديسمبر 2019 والتي تقودها جائزة زايد للاستدامة بالتعاون مع عدد من الشركاء المحليين والدوليين البارزين. وقد ساهمت مبادرة 20 في 2020 في إحداث تأثير إيجابي في حياة نحو **110 آلاف شخص** في **ثماني دول**، وقد واصلت مبادرة ما بعد 2020 البناء على ما تم تحقيقه من خلال نجاحها في الوصول إلى **150,600شخص** في **11 دولة**.

تهدف مبادرة "ما بعد 2020" إلى إحداث تأثير ملموس يتجاوز الحدود والإمكانات المتاحة ويطال الأجيال القادمة، وذلك من خلال توفير حلول تقنية نوعية لشرائح واسعة من الناس حول العالم، ما يساهم في تحسين الظروف المعيشية ضمن المجتمعات وضمان تحقيق تنمية مستدامة تشمل الجميع. كما تستلهم مبادرة "ما بعد 2020" في جهودها ومساعيها من الإرث الغني للمغفور له الأب المؤسس لدولة الإمارات العربية المتحدة **"الشيخ زايد بن سلطان آل نهيان طيب الله ثراه"**، حيث ستواصل السعي لترسيخ القيم التي أرسى دعائمها في مجال الاستدامة والعمل الإنساني، وذلك من خلال توفير منصة فريدة تتيح للفائزين بالجائزة والمرشحين النهائيين لها لنشر ابتكاراتهم التي توصلوا إليها في مجالات الصحة والغذاء والطاقة والمياه ضمن العديد من المجتمعات التي تحتاجها حول العالم.

وتأخذ مبادرة "ما بعد 2020" بعين الاعتبار ما شهده عام 2020 من تغييرات كبيرة وبروز العديد من التحديات الاجتماعية والاقتصادية العالمية، خصوصاً في ضوء انتشار جائحة "كوفيد-19" التي فرضت أعباء كبيرة على الموارد الحيوية، وأثرت على الخطط المستقبلية وجودة الحياة في العديد من المجتمعات حول العالم

وخلال عام 2021 ، واصلت مبادرة "ما بعد 2020 " دورها في تقديم مزيد من الدعم للمجتمعات المتضررة في إطار المساعي العالمية المشتركة من أجل تحقيق التعافي المستدام. وتؤكد "ما بعد 2020" على الالتزام الثابت للمبادرة وشركائها بتحسين الظروف المعيشية من خلال إحداث تأثير إيجابي طويل الأمد، حيث تواصل دعم مختلف أهداف التنمية المستدامة للأمم المتحدة وجهودها الرامية لبناء مستقبل مزدهر وأكثر استدامة.

خارطة توضح مواقع توزع المشاريع

تنتشر حلول ومشاريع مبادرة ما بعد 2020 على نطاق عالمي واسع، وتتوزع عبر 10 دول وتغطي حيزاً جغرافياً كبيراً في جنوب الكرة الأرضية. وتوفر المبادرة حلولاً مهمة تساهم في إحداث تأثير إيجابي في حياة عدد كبير من المستفيدين في جميع أنحاء العالم، وتسخّر التكنولوجيا من أجل خير الإنسانية وتعزز التنمية الشاملة والمستدامة.

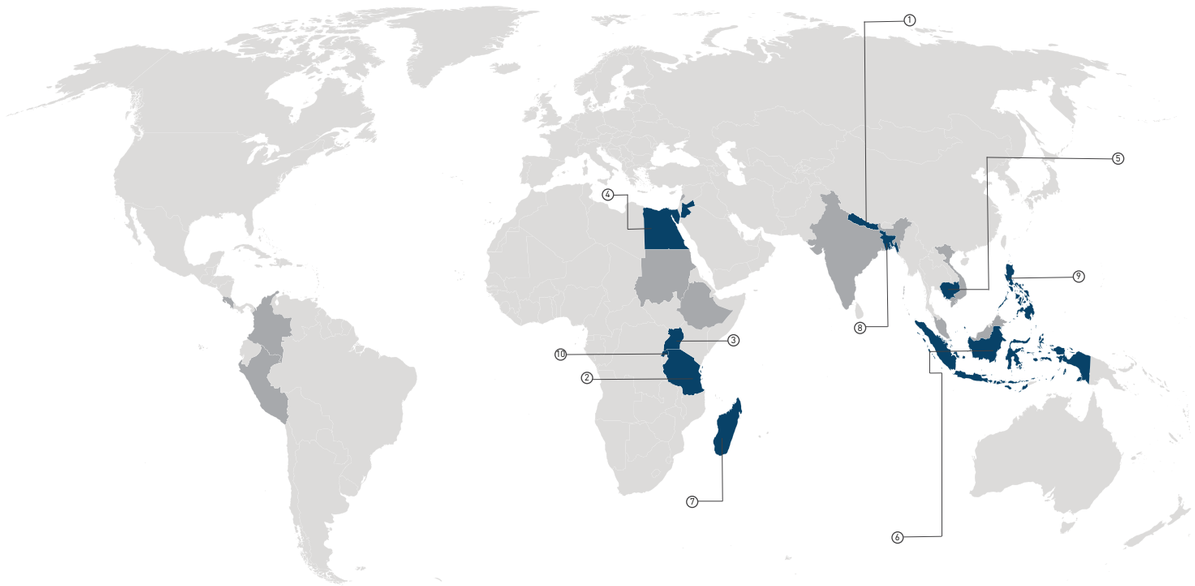

1 نيبال

المشروع: **حقائب تعمل بالطاقة الشمسية(لمراكز الصحة والتوليد)**

الفائز: **وي كير سولار، 2019**

الفئة: **الصحة**

التأثير: **توفير رعاية صحية أفضل ل 6000 من الأمهات والمواليد الجدد**

2 تنزانيا

المشروع: **أنظمة لتعزيز جودة الطحين**

الفائز: **سانكو، 2019**

الفئة: **الغذاء**

التأثير: **توفير الأطعمة المغذية ل 50,000 من الأطفال والبالغين يومياً**

3 اوغندا

المشروع: **حقائب تعمل بالطاقة الشمسية(لمراكز الصحة والتوليد)**

الفائز: **وي كير سولار، 2019**

الفئة: **الصحة**

التأثير: **توفير رعاية صحية أفضل ل 12,000 من الأمهات والمواليد الجدد**

4 مصر

المشروع: **مصابيح (LED) للشوارع**

الفائز: **مؤسسة "سونا ديزاين"، 2018**

الفئة: **الطاقة**

التأثير: **توفير الطاقة ل 3,500 شخص**

5 كمبوديا

المشروع: **وحدات لتنقية المياه**

المرشح النهائي: **أغير انسمبليه أسوسييشن (سيف ووتر كيوب)**

الفئة: **المياه**

التأثير: **توفير مياه نظيفة لـ 4,000 شخص**

6 اندونيسيا

المشروع: **نظم طاقة شمسية للمنازل**

الفائز: **"دي لايت"، فائزة بالجائزة عام 2013، تنفيذ مشروع بالتعاون مع منظمة "كوبرنيك" الفائزة بالجائزة عام 2016**

الفئة: **الطاقة**

التأثير: **توفير طاقة لـ 20,700 شخص يومياً**

7 مدغشقر

المشروع: **وحدات لتنقية المياه**

الفائز: **أغير انسمبليه أسوسييشن (سيف ووتر كيوب)**

الفئة: **المياه**

التأثير: **توفير مياه شرب نظيفة ل 5,000 شخص يومياً**

8 بنغلاديش

المشروع: **أنظمة طاقة شمسية منزلية**

المرشح النهائي: **كهربائيون بلا حدود، 2020**

الفئة **الطاقة**

التأثير: **توفير الطاقة ل 3,000 شخص، مما سيساهم في تحسين الرعاية الصحية والتعليم والنشاط الاقتصادي**

9 الفلبين

المشروع: **مضخات مياه هيدروليكية**

المرشح النهائي: **مؤسسة "الترناتيف انديجيناس ديفولبمنت"، 2020**

الفئة: **المياه**

التأثير: **تمكين 18,000 شخص من الوصول إلى المياه وتحسين خدمات الصرف الصحي**

10 رواندا

المشروع: **عيادات طبية**

المرشح النهائي: **منظمة "ون فاميلي هيلث"، 2020**

الفئة: **الصحة**

التأثير: **توفير الرعاية الصحية والأدوية الأساسية لـ 20 ألف شخص، وتمكين 4 ممرضات من رائدات الأعمال لافتتاح وإدارة عياداتهن الخاصة**

مفتاح الخريطة:

- يشير إلى الدول التي اكتملت فيها عمليات نشر حلول مبادرة "ما بعد 2020"
- يشير إلى الدول التي تجري فيها حالياً عمليات نشر حلول مبادرة "ما بعد 2020"

نبذة عن جائزة زايد للاستدامة

جائزة زايد للاستدامة هي جائزة عالمية رائدة في مجال الاستدامة تكرم من خلالها دولة الإمارات العربية المتحدة المؤسسات الصغيرة والمتوسطة والمنظمات غير الربحية والمدارس الثانوية العالمية؛ تقديراً لحلولهم المبتكرة في مجال العمل الإنساني والتنمية المستدامة .

تم تأسيس جائزة زايد للاستدامة عام 2008 تخليداً لإرث ورؤية الأب المؤسس لدولة الإمارات الشيخ زايد بن سلطان آل نهيان، طيب الله ثراه، وجهوده المبذولة في تحقيق الاستدامة. وقد بلغ عدد الفائزين بهذه الجائزة، على مدار الـ 14عاماً الماضية، **86 فائزاً** ممن ساهموا جميعا، بصورة مباشرة أو غير مباشرة، في إحداث تأثير إيجابي في حياة ما يزيد على **370 مليون شخص** في شتى أنحاء العالم .

وتكرم جائزة زايد للاستدامة سنوياً المؤسسات والمدارس الثانوية التي تقدم حلولاً تحمل مقومات التأثير والإلهام والابتكار ضمن خمس فئات من مجالات الاستدامة هي **الصحة والغذاء والطاقة والمياه والمدارس الثانوية العالمية**.

صندوق أبوظبي للتنمية
ABU DHABI FUND FOR DEVELOPMENT

Mubadala Petroleum

Masdar
A MUBADALA COMPANY
مصدر
إحدى شركات مبادلة

BNP PARIBAS

شركاء حملة "ما بعد 2020"

نتقدم بجزيل الشكر إلى جميع شركاء حملة "ما بعد 2020" والذي كان لتعاونهم والتزامهم دور أساسي في إطلاق هذه المبادرة بنجاح.

صندوق أبوظبي للتنمية

ترسيخاً لنهج الوالد المؤسس المغفور له بإذن الله الشيخ زايد بن سلطان آل نهيان، طيب الله ثراه، يواصل صندوق أبوظبي للتنمية منذ عام 1971 العمل على دفع عجلة النمو الاقتصادي المستدام داخل دولة الإمارات العربية المتحدة وخارجها.

وتُركز أنشطة الصندوق على تمويل المشاريع التنموية والاستثمار في الشركات التي تخدم أهم القطاعات الاجتماعية والاقتصادية وفقاً لأولويات التنمية الوطنية للدول المستفيدة، فضلاً عن تعزيز التنمية الاقتصادية المستدامة في الدول النامية وتحقيق الأهداف الإنمائية للأمم المتحدة.

وفي إطار سياسته الداعمة للاقتصاد الوطني، يوفر صندوق أبوظبي للتنمية تمويلات لمشاريع القطاع الخاص الوطني بالإضافة إلى تقديم التمويلات والضمانات لدعم الصادرات الوطنية وتعزيز تنافسيتها في الأسواق العالمية لبناء اقتصاد متنوع ومستدام من خلال "مكتب أبوظبي للصادرات" الذي أسسه الصندوق خلال عام 2019.

مبادلة للبترول

تعد شركة مبادلة للبترول شركة عالمية رائدة تنشط في مجالات استكشاف وتطوير وإنتاج النفط والغاز. تم تأسيسها باعتبارها شركة تابعة ومملوكة بالكامل لشركة مبادلة للاستثمار (مبادلة) المملوكة من قبل حكومة أبوظبي. وتدير مبادلة للبترول أصولاً وعملياتٍ تغطي 10 دول، تتركز بشكل أساسي في مناطق الشرق الأوسط وشمال افريقيا، روسيا وجنوب شرق آسيا. وقد بلغ متوسط الطاقة الإنتاجية لمشاريع الشركة حوالي 360 ألف برميل من النفط المكافئ يومياً.

تلتزم مبادلة للبترول بممارسة دور فاعل في مجال المسؤولية المجتمعية ويتجسد ذلك في حرصها المستمر على المساهمة في تنمية المجتمعات المحلية في البلدان التي تعمل وتنتشر فيها عملياتها. كما تركز على تنفيذ مبادرات و برامج في مجالات متعددة تشمل تحسين البيئة والتعليم وتنمية المجتمع وإشراك الموظفين، وذلك لتلبية احتياجات المجتمع المحلي وبمشاركة كافة الأطراف والجهات المعنية.

شركة أبوظبي لطاقة المستقبل "مصدر"

تعتبر شركة أبوظبي لطاقة المستقبل "مصدر" شركة عالمية رائدة في مجال الطاقة المتجددة والتطوير العمراني المستدام. وتعمل الشركة، التي تتخذ من دولة الإمارات العربية المتحدة مقراً لها، منذ أكثر من عقد من الزمن على دعم تطوير ونشر أحدث حلول التقنيات النظيفة ذات الجدوى التجارية في هذا القطاع. وتركز "مصدر" في مجالات عملها على تطوير مشاريع للطاقة النظيفة، وتخطيط وتطوير مشاريع عمرانية مستدامة، ودعم الجهود الرامية إلى تطوير ابتكارات فعالة، فضلاً عن مساهمتها في استضافة منصات عالمية للأعمال وتبادل المعارف الهادفة إلى تسريع وتيرة تبني الحلول التقنية النظيفة .

تنشط "مصدر" في عدد من القطاعات العالمية المتطورة والمهمة، حيث تواصل من خلال تبنيها لنموذج عمل مؤسسي حيوي وإبرام الشراكات، المساهمة في تحقيق التقدم في مجالات العلوم والهندسة والتصميم. ولشركة "مصدر" محفظة مشاريع واسعة تنتشر في أكثر من 40 دولة، وتشمل مشاريع في مجالات تحويل النفايات إلى طاقة، وتكنولوجيا البطاريات الذكية، ومحطات الطاقة الشمسية وطاقة الرياح، وتبلغ القدرة الإنتاجية الإجمالية لمشاريع الشركة، سواء التي دخلت حيز التشغيل أو التي ما زالت قيد التطوير، نحو 14 جيجا واط.

وتعد "مصدر"، المملوكة بالكامل لشركة مبادلة للاستثمار، شريكً في الجهود الرامية إلى التحول نحو اقتصاد قائم على المعرفة في دولة الإمارات. ومن خلال دورها البارز في دعم وتحفيز تطوير قطاع الطاقة المتجددة العالمي، تظهر الشركة مدى قدرة قطاع الأعمال على المساهمة بدور فاعل في تحقيق أجندة الاستدامة العالمية.

"بي ان بي باريبا"

"بي ان بي باريبا" هي مجموعة بنكية أوروبية رائدة وذات مكانة دولية مهمة حيث تنشط في ٧١ دولة حول العالم وتضم أكثر من ١٩٨ ألف موظف. وتلعب المجموعة دوراً بارزاً في ثلاثة مجالات رئيسية هي الأسواق المحلية، والخدمات المالية الدولية، والخدمات المصرفية للشركات والمؤسسات. وتساعد المجموعة عملائها على تنفيذ مشاريعهم من خلال توفير حلول تشمل التمويل والاستثمار والادخار والضمان. ومن خلال عملها في مجالات الخدمات المصرفية للشركات والمؤسسات والخدمات المالية الدولية، تحظى المجموعة بمكانة مميزة ضمن السوق الأوروبية، وبحضور قوي في الأمريكيتين، بالإضافة إلى تنامي أعمالها بشكل متسارع ضمن منطقة آسيا–المحيط الهادئ.

وتنشط مجموعة "بي ان بي باريبا" في منطقة الشرق الأوسط وأفريقيا منذ أكثر من ٤٥ عاماً، حيث تعمل في مجالات الخدمات المصرفية للشركات والمؤسسات والخدمات المالية الدولية. كما تعمل المجموعة في خمس من دول منطقة الخليج وهي البحرين والكويت وقطر والمملكة العربية السعودية والإمارات العربية المتحدة.

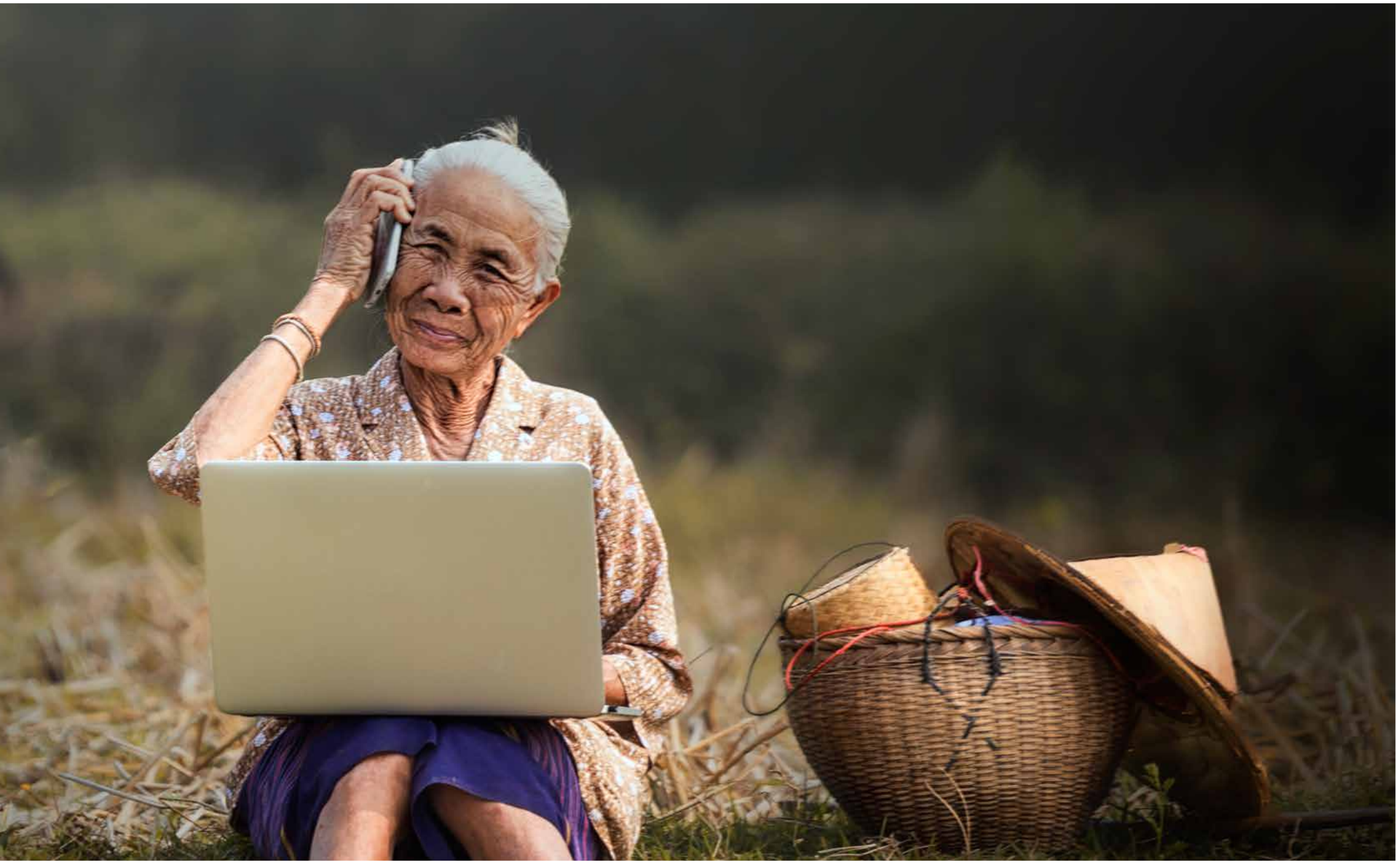

كيفية المشاركة

إذا كنت ممن يدعمون الاستدامة وتتطلع إلى المساهمة في إحداث تأثير إيجابي، تابع رحلتنا عبر صفحاتنا على منصات التواصل الاجتماعي، وشارك الوسم

#مابعد_2020

في حال رغبت في أن تكون من رعاة المبادرة، يرجى التواصل معنا عبر: info@ZayedSustainabilityPrize.com

ZayedSustainabilityPrize.com

@ZSP_ORG | @ZayedSustainabilityPrize

جائزة زايد للاستدامة

ص.ب. 54115، أبوظبي، دولة الإمارات العربية المتحدة

+971 2 653 3333

info@ZayedSustainabilityPrize.com

ZayedSustainabilityPrize.com

@ZSP_ORG | @ZayedSustainabilityPrize